Urban Transport Roadmaps

Strumento a supporto dello sviluppo di politiche di trasporto e mobilità sostenibile

Webinar di formazione a cura di

Francesca Fermi

TRT Trasporti e Territorio

Agenda

- Presentazione degli obiettivi principali dello strumento online
- Elenco delle misure e indicatori disponibili
- Utilizzo dello strumento online in diretta
- Analisi di alcuni esempi di misure implementati nello strumento
- Presentazione delle fasi necessarie per definire una roadmap
- Indicazioni con materiale di supporto e ulteriori informazioni

Obiettivi

- Analisi e valutazione di politiche e misure di trasporto
- Quantificazione degli impatti attraverso un set di indicatori relativi a diversi ambiti
- Adattabilità alle circostanze di diverse tipologie di città
- Molto facile da usare – non è richiesta alcuna esperienza sui modelli di trasporto
- Nessun software specifico richiesto
- Tutti i modi di trasporto rilevanti a livello urbano sono considerati nello strumento

Legame con il processo di sviluppo dei Piani Urbani di Mobilità Sostenibile (PUMS)

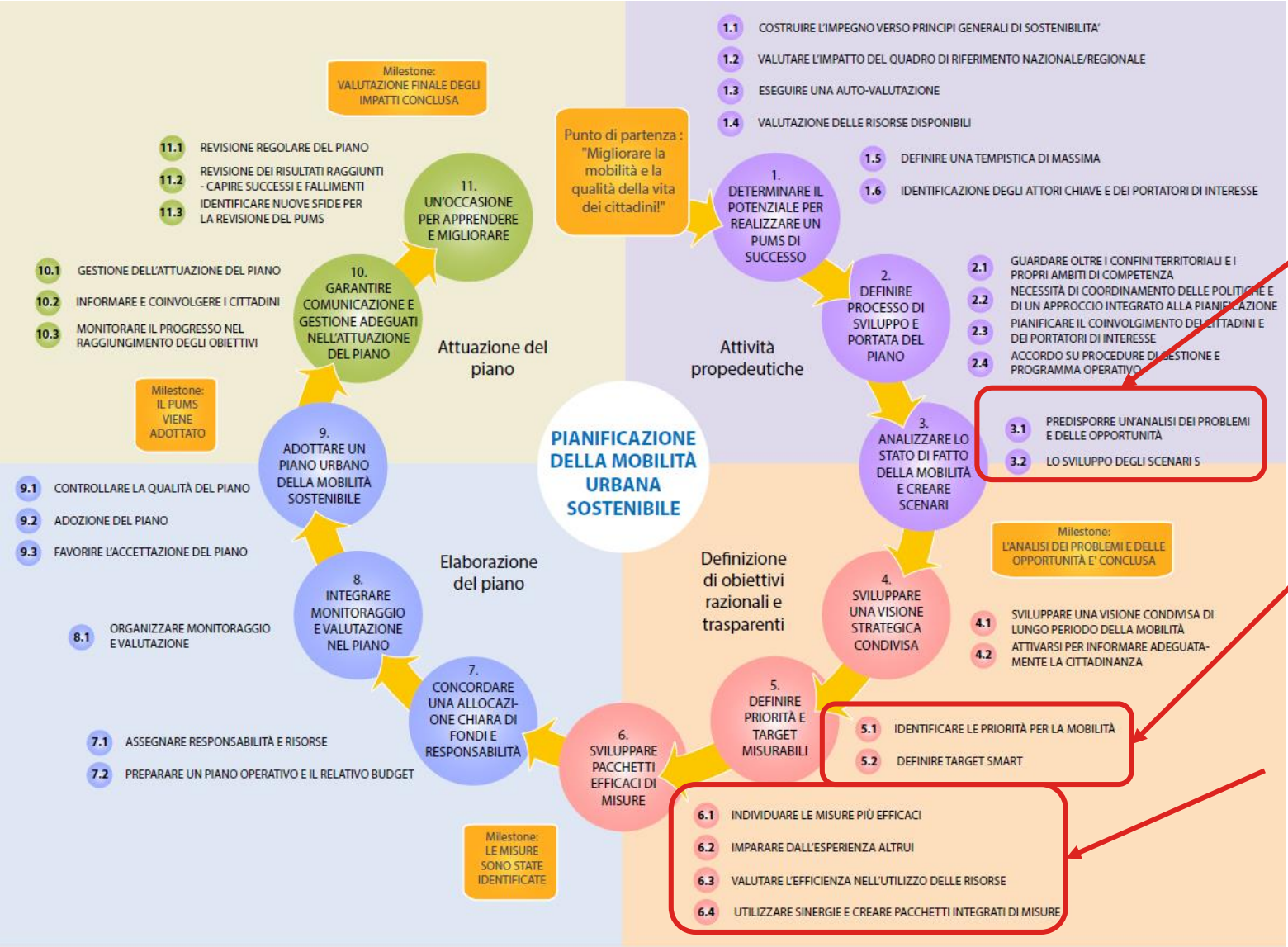

Facilita la valutazione e la discussione delle criticità nella situazione attuale

Fornisce supporto quantitativo per l'identificazione di priorità e target

Consente l'analisi e lo sviluppo di strategie e scenari che includono diverse misure

Struttura dello strumento

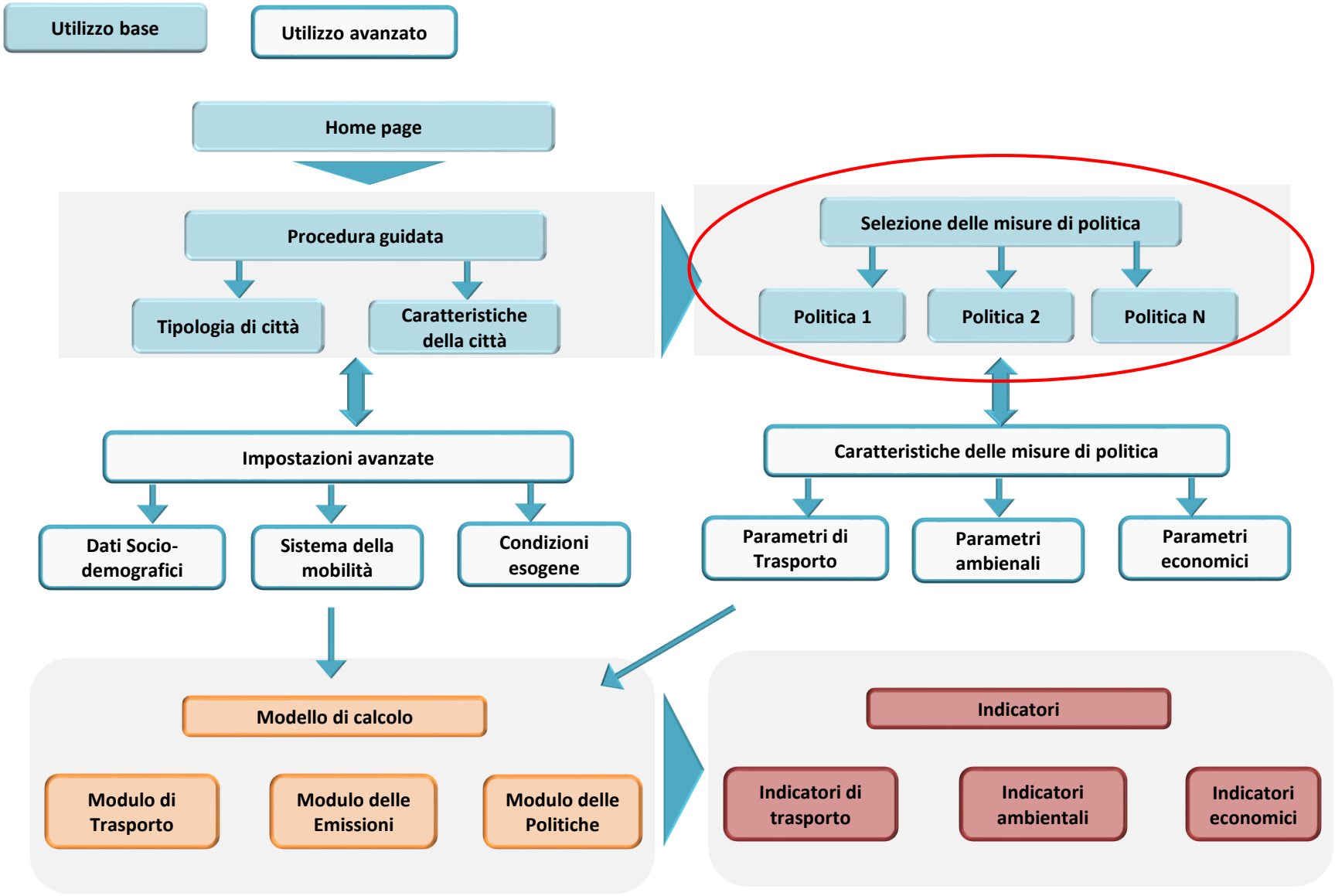

Le misure

Tipo di politica	Misura
Gestione della domanda	• Informazioni sulla mobilità sostenibile • Bike Sharing • Car sharing • Piani di consegna e di servizio • Pianificazione territoriale e dei trasporti
Flotte ad energia	• Rifornimento con energia pulita • Rinnovo parco veicolare del Trasporto pubblico
Investimenti in infrastrutture	• Rete di bus e tram • Rete pedonale e ciclabile • Park & ride • Rete metropolitana • Strutture logistiche della città
Misure di tariffazione	• Tariffazione stradale legata all'inquinamento o alla congestione • Regolazione/tariffazione del parcheggio • Tariffazione integrata del trasporto pubblico
Gestione e controllo del traffico	• Regolamentazione del trasporto merci in area urbana • Prioritizzazione del trasporto pubblico • Norme di accesso in area urbana • Misure di moderazione del traffico

Struttura dello strumento

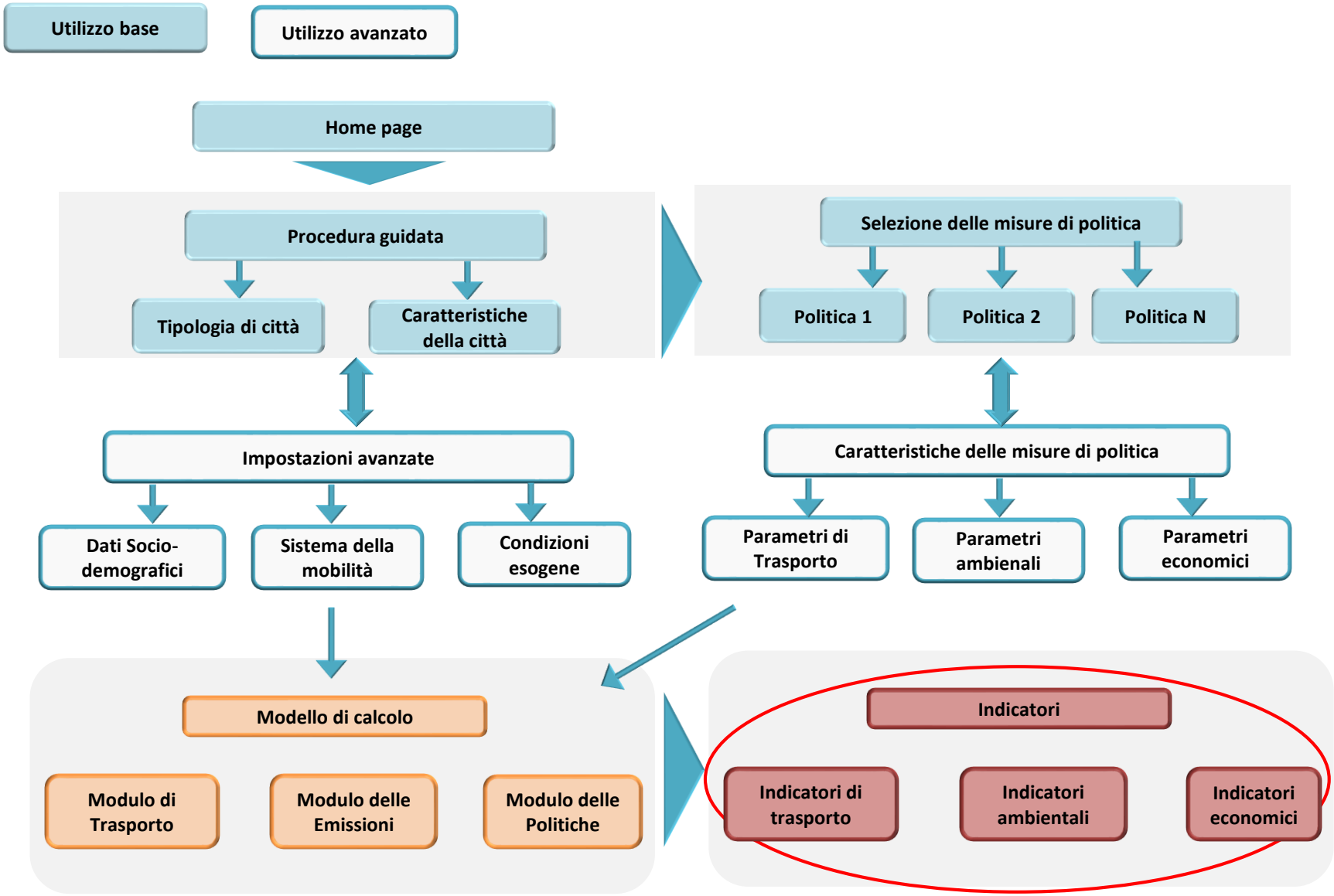

Indicatori di impatto

Indicatori di trasporto

- Tasso di motorizzazione
- Ripartizione modale
- Velocità media auto nelle ore di punta/morbida
- Velocità media bus nelle ore di punta/morbida
- Distanza media per viaggio
- Quota di traffico merci nelle ore di punta/morbida
- Diffusione di auto con carburanti alternativi
- Veicoli-km in auto con veicoli convenzionali

Indicatori ambientali / sicurezza stradale

- Emissioni di CO_2
- Emissioni di PM
- Emissioni di CO
- Emissioni di NOx
- Emissioni di VOC
- Consumo totale di carburante per tipo di carburante
- Consumo totale di carburante per modo per il trasporto passeggeri
- Numero di incidenti
- Incidenti mortali ogni 100,000 abitanti

Indicatori economici

- Spese di trasporto per il singolo individuo
- Spese/introiti della pubblica amministrazione dedicate ai trasporti
- Costi monetari sociali di trasporto

Avvia il tool

Lo strumento è accessibile da

http://urban-transport-roadmaps.eu

Definire una roadmap

1. Analizzare la situazione attuale
2. Definire gli obiettivi
3. Identificare le misure di politica
4. Raggruppare le misure secondo strategie coerenti
5. Specificare il percorso e la cronologia per raggiungere gli obiettivi
6. Valutare I risultati

1.

2.

3.

4.

5.

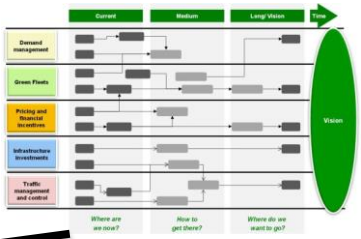

6.

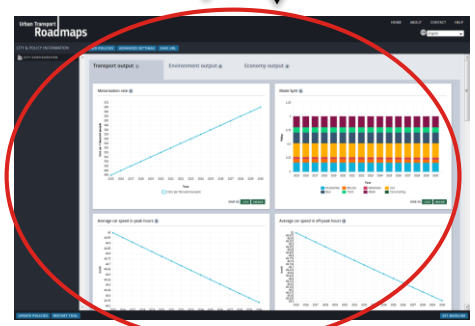

Supporto e ulteriori informazioni

- Nel tool sono disponibili icone di informazione relative ai diversi contenuti (i)
- La Homepage del sito contiene :
  - Guida di avvio rapido (in inglese, Italiano, tedesco, Polacco, Francese, Spagnolo)
  - La registrazione dei webinar (in inglese, Italiano, tedesco, Polacco, Francese, Spagnolo)
  - Manuale d'uso dettagliato (solo in inglese)
  - Rapporto finale sulle Roadmaps (solo in inglese)
- Link ad altri strumenti finanziati dalla Commissione Europea (nella pagina del progetto)
- Modulo per contatti

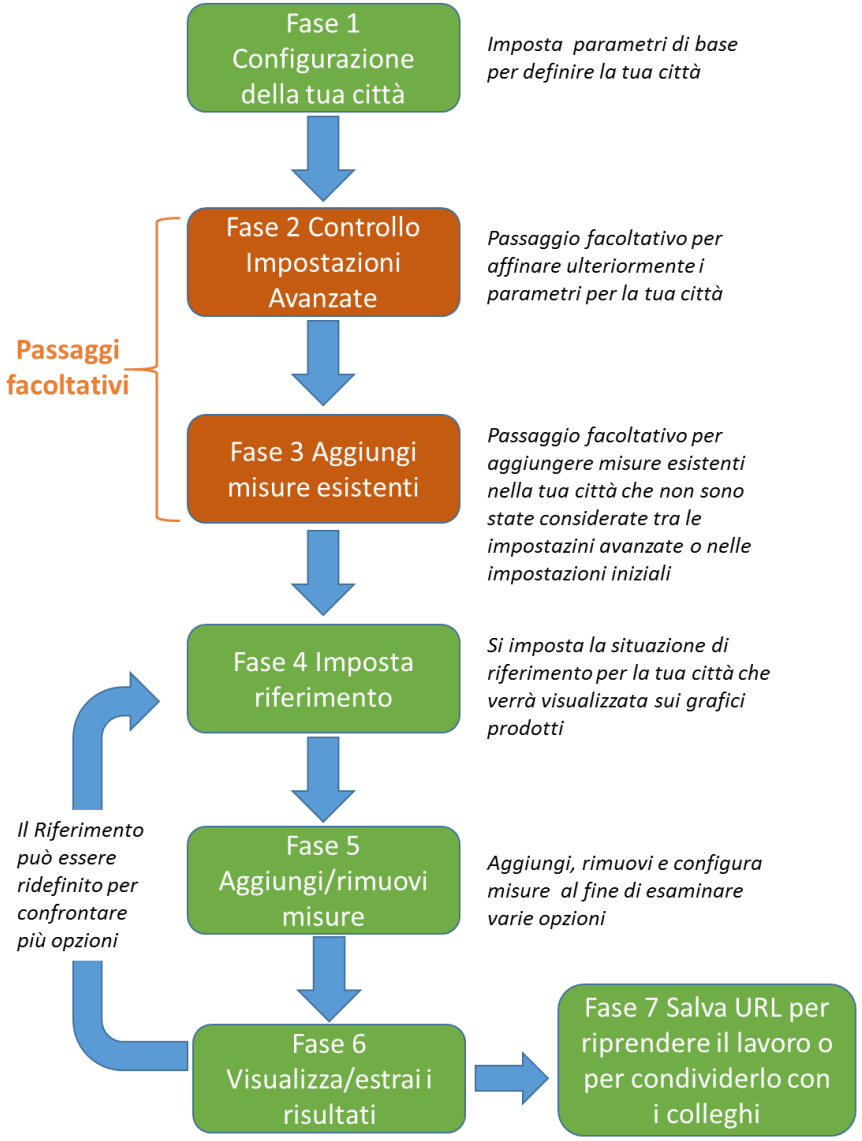

Domande e risposte

Francesca Fermi fermi@trt.it
Claudia de Stasio destasio@trt.it

TRT TRASPORTI E TERRITORIO srl
www.trt.it